

DIAGNÓSTICO DENTAL AVANZADO

El nuevo módulo incluye herramientas avanzadas de diagnóstico por la imagen para las especialidades médicas de odontología y cirugía maxilofacial.

El módulo DENTAL permite, a partir de imágenes radiológicas obtenidas por una tomografía computarizada (TC), realizar una ortopantomografía o visualización panorámica de la mandíbula, hacer reconstrucción tridimensional, realizar anotaciones y posicionar el canal mandibular.

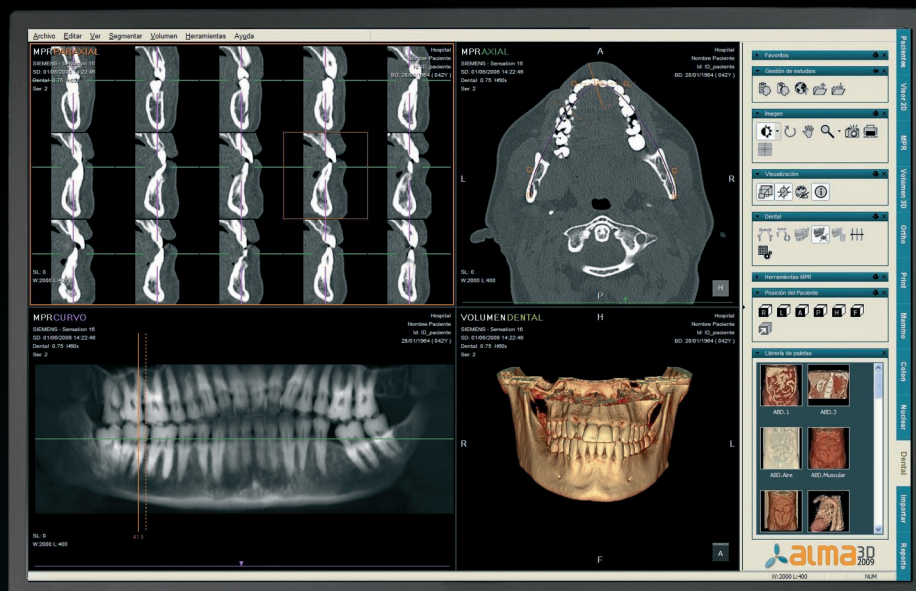

- Reconstrucción tridimensional a partir de la serie de imágenes axiales obtenidas por el TC.
- Vista panorámica: MPR curvo que permite visualizar toda la mandíbula y los dientes simultáneamente en una visión panorámica.
- Vistas paraxiales: Vistas MPR parciales de los dientes a partir de cortes perpendiculares a la línea panorámica.

- ★ Generación de ortopantomografía.
- ★ Vistas paraxiales.
- ★ Reconstrucción 3D.
- ★ Posicionamiento del canal mandibular.